



Sevgili Adaylar

2011–2012 eğitim-öğretim yılı Bahar yarıyılında Üniversitemiz Sosyal Bilimler Enstitüsünde lisansüstü eğitim görmek üzere yapacağınız başvurular online olarak, bu kılavuzda belirtilen esaslara göre yapılacaktır.

Online başvuru ve kayıt işlemlerinin hatasız ve süratle gerçekleşmesi için bu kılavuzu dikkatle inceleyerek istenilenleri eksiksiz yapmanız gerekmektedir.

Üniversitemizde lisansüstü eğitim görme tercihinizden dolayı sizleri kutluyor, başarılarınızın devamını diliyoruz.

GALATASARAY ÜNİVERSİTESİ REKTÖRLÜĞÜ

I. BAŞVURU KOŞULLARI

1- Mezuniyet Koşulu

Yüksek Lisans giriş sınavına kabul edilmek için adayların, başvuracakları anabilim dallarının uygun gördüğü dört yıllık bir yükseköğretim kurumundan mezun olması gerekir.

2- ALES (Akademik Personel ve Lisansüstü Eğitimi Giriş Sınavı) Koşulu

Adayların Akademik Personel ve Lisansüstü Eğitimi Giriş Sınavından (ALES) başvuracakları programın öngördüğü türde yeterli puanı almış olmaları gereklidir. ALES sonucu yerine uluslararası düzeyde kabul gören ve aşağıda belirtilen taban puanlara göre GRE (Graduate Record Examination) ve GMAT (Graduate Management Aptitude Test) sınav sonuçları da kabul edilmektedir:

1. ALES taban puanı olan 55'e karşılık GMAT eşdeğer taban puanı 450;
2. ALES taban puanı olan 70'e karşılık GMAT eşdeğer taban puanı 500;
3. ALES taban puanı olan 75'e karşılık GMAT eşdeğer taban puanı 517;
4. GRE sınavında sadece sayısal puanın dikkate alınması, ALES taban puanı olan 55'e karşılık GRE eşdeğer taban puanının sayısal 610;
5. ALES taban puanı olan 70'e karşılık GRE eşdeğer taban puanının sayısal 685;
6. ALES taban puanı olan 75'e karşılık GRE eşdeğer taban puanının sayısal 710.

3-Yeterli Yabancı Dil Bilgisi Koşulu

İkinci Öğretim Tezsiz Yüksek Lisans Programlarına başvuracak adayların programın gerektirdiği yabancı dillerden birini bilmeleri gerekir.

KPDS ve ÜDS Sınavlarından en az 50 puan veya TOEFL sınavından en az bilgisayar tabanlı 130, internet tabanlı 50 ve yazılı 450 puan alanlar, IELTS sınavından en az 5,50 puan alanlar İngilizce yabancı dil koşulunu, A2 seviyesinde DELF veya C1 seviyesinde DALF sertifikaları olanlar ile Galatasaray Üniversitesi mezunları da Fransızca yabancı dil yeterlik koşulunu sağlamış kabul edilirler.

İkinci Öğretim Programlarının eğitim dili Türkçe'dir.

II. PROGRAMLAR VE KONTENJANLAR

Bir İkinci Öğretim Tezsiz Yüksek Lisans Programına kayıt hakkı kazanan öğrenci sayısının aşağıdaki tabloda belirtilen asgari sayıdan az olması halinde, o dönemde ilgili İkinci Öğretim Tezsiz Yüksek Lisans Programı açılmayabilir.

Programlar	Kontenjan	ALES Puan ve Türü	Asgari Öğrenci Sayısı	Başvuru İçin Gerekli Yabancı Dil
İşletme ⁽¹⁾	25	EA 70	15	Fransızca / İngilizce
Bölgesel ve Stratejik Etüdlr	20	EA 55	7	Fransızca / İngilizce
Pazarlama İletişimi Yönetimi	25	SÖZEL 75	12	Fransızca / İngilizce
Türkiye Üzerine Toplumsal İncelemeler	25	EA 55	5	Fransızca / İngilizce
Siyaset Bilimi	20	EA 55	5	Fransızca / İngilizce
Finansal Ekonomi	30	EA 55	10	Fransızca / İngilizce
Ekonomi Hukuku ⁽²⁾	20	EA 55	5	Fransızca / İngilizce /Almanca
Spor Hukuku ⁽²⁾	20	EA 55	5	Fransızca/İngilizce
İnsan Hakları Hukuku ⁽²⁾	20	EA 55	5	Fransızca/İngilizce

⁽¹⁾ Lisans mezuniyet ortalaması 4 üzerinden en az 2.4, 100 üzerinden en az 62.66 olmalıdır.

⁽²⁾ Bu programa başvuracak adaylarda Hukuk, İktisadi ve İdari Bilimler, Siyasal Bilgiler, İletişim veya Mühendislik Fakültelerinden mezun olma koşulu aranır.

III- GEREKLİ BELGELER

A. Başvuru İçin Gerekli Belgeler

1- Yüksek lisans başvurusu için lisans, doktora başvurusu için lisans ve yüksek lisans diplomasının ya da geçici mezuniyet belgesinin aslının ibraz edilmesi koşuluyla, üniversiteleri tarafından onaylanmış ya da noter tasdikli sureti. (Kesin kayıt aşamasına kadar diplomasını veya geçici mezuniyet belgesini getirecek adaylar da başvuruda bulunabileceklerdir.) Yurtdışındaki yükseköğretim kurumlarından mezun olan yabancı uyruklu adaylar ve aynı durumdaki Türk vatandaşlarının, diploma ya da mezuniyet belgelerinin Yükseköğretim Kurulu'nca (YÖK) düzenlenen denklik belgesi ile birlikte ibraz edilmesi zorunludur.

2-Yüksek lisans programına başvuracakların lisans, doktora programına başvuracakların lisans ve yüksek lisans not dökümü (transkript) belgelerinin aslının ibraz edilmesi koşuluyla, üniversiteleri tarafından onaylanmış ya da noter tasdikli sureti.

3-ALES, GRE veya GMAT sınavlarından birinin giriş tarihinden itibaren üç yılı aşmamış olan sonuç belgesinin aslı veya noter tasdikli internet çıktısı.

4- Adayı kolaylıkla tanıtılabilecek şekilde çekilmiş vesikalık fotoğraf (2 adet).
5- Nüfus cüzdanı aslı ve bir adet fotokopisi (Yabancı uyruklular için pasaportlarının noter tasdikli fotokopisi).

6- Yabancı dil sonuç belgelerinin aslı veya noter tasdikli internet çıktısı.

7- Yukarıda istenilen belgelerden her hangi birinin eksik olması halinde kesinlikle başvuru alınmaz.

B. Kesin Kayıt İçin Gerekli Belgeler

1- Erkek adayların askerlikle ilişkisi olmadığına dair belge veya askerliklerine karar aldıkları için "Askerlik Durum Müsaade Belgesi" (2 adet). Bakaya durumunda olanların ya da askeri mahkemede yargılanması devam edenlerin kayıtları yapılmaz.

2- Adayı kolaylıkla tanıtılabilecek şekilde çekilmiş vesikalık fotoğraf (12 adet)

3- 2011-2012 Eğitim-Öğretim Yılı bahar dönemi öğrenim ücretini yatırdığını gösterir banka dekontu.

IV- DEĞERLENDİRME

Tezsiz Yüksek Lisans programları için yabancı dil baraj niteliğinde olup, tüm programlar için değerlendirme aşağıdaki ağırlıklara uygun olarak yapılacaktır.

ALES % 50

Mülakat ve/veya bilim sınavı % 50

%100

V - BAŞVURU, SINAV VE KAYIT TARİHLERİ

Başvurular on-line yapılacaktır. Adayların başvuru yaparken kullanacakları link ve sisteme girebilmek için izleyecekleri yol aşağıda belirtilmiştir.

Galatasaray Üniversitesi web ana sayfası (<http://www.gsu.edu.tr/tr/>)'nda yer alan öğrenci otomasyonu linkinden GALATASARAY ÜNİVERSİTESİ ÖĞRENCİ İŞLERİ OTOMASYONU'na erişilip, sol menüde yer alan Yüksek Lisans/Doktora Programları Ön

Başvuru Kayıt İşlemleri linkine tıklanarak KAYIT İŞLEMLERİ başlatılır. Devam butonuna tıklanarak ÖNKAYIT BAŞVURU FORMU'nda bulunan alanlar doldurulup kaydet butonuna tıklanır. Sisteme kayıt alındığında, ekrana bunu bildirir bir onay bilgi mesajı ve sisteme girebileceğiniz kullanıcı adı ve şifreniz gelecektir. Mutlaka kullanıcı adı ve şifrenizi not alınız zira daha sonra tercih ve diğer işlerinizi yapabilmek için bu kullanıcı adı ve şifreye ihtiyacınız olacaktır.

On-line başvuru girişi yapan adaylar sistemden çıkarmış oldukları form ile birlikte istenilen tüm evrakları başvuru tarihleri içerisinde Galatasaray Üniversitesi Sosyal Bilimler Enstitüsü'ne şahsen teslim etmek zorundadırlar. Başvurular, evrakların teslim edilip, başvuru koşullarına uygunluğunun Enstitüce kontrol edilmesinden sonra geçerlilik kazanacaktır. Posta ile başvuru kabul edilmez.

Başvuru Tarihleri

: 02-06 Ocak 2012

Mülakat ve/veya Bilim Sınavı Tarihleri

: 16-17-18 Ocak 2012

Sınav Sonuçlarının İlanı (Web)

: 23 Ocak 2012 Pazartesi Saat : 16:00

Kesin Kayıt Tarihleri

: 26-27 Ocak 2012

Mazeret Kayıtları

: 30 Ocak 2012

Yedek Kayıtları

: 31 Ocak - 01 Şubat 2012

Öğrenimin Başlama Tarihi

: 20 Şubat 2012

GALATASARAY ÜNİVERSİTESİ

SOSYAL BİLİMLER ENSTİTÜSÜ

Çırağan Cad. No: 36 34357 Ortaköy / İstanbul

Tel : 0(212) 227 44 80 (15 hat) 266 / 267 / 265

Web : www.gsu.edu.tr

II. ONLINE BAŞVURU İŞLEMLERİ

İnternet tarayıcısı kullanılarak <http://www.gsu.edu.tr/> yada <http://sbe.gsu.edu.tr/> adresinde yer alan **Öğrenci otomasyonu** linkinden girilecektir.

Bu linke tıkladığında karşınıza gelecek ekran aşağıya çıkartılmıştır;

NOKTA

Kullanıcı Adı :

Şifre :

Giriş

YüksekLisans/Doktora Programları Ön Başvuru Kayıt İşlemleri

**GALATASARAY ÜNİVERSİTESİ
ÖĞRENCİ İŞLERİ OTOMASYONU**

**NOKTA ÜNİVERSİTE OTOMASYONU
SİSTEMİ**

Üniversiteye Yeni Kayıt Olan Öğrenciler, Sisteme Giriş İçin Gerekli Olan Kullanıcı Adı ve Şifrelerini Bilgi İşlem Daire Başkanlığı'ndan alabilirler.

NOKTA ÜNİVERSİTE OTOMASYONU Sistemi en iyi 1024*768 çözünürlükte çalışır.

Created by **OPUS IT** **NOKTA**

1. Adım (Sisteme Giriş)

Bu bölümden **Yüksek Lisans / Doktora Programları Ön Başvuru Kayıt işlemleri** linkini kullanarak sisteme giriş yaparak işlemlerinize başlayabilirsiniz

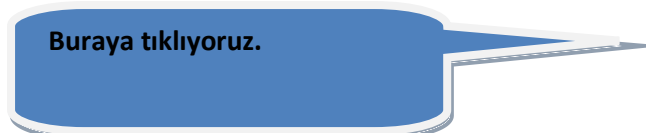

NOKTA

Kullanıcı Adı :

Şifre :

Giriş

YüksekLisans/Doktora Programları Ön Başvuru Kayıt İşlemleri

Yüksek Lisans / Doktora Programları Ön Başvuru Kayıt İşlemleri linkini tıkladığınızda karşınıza aşağıdaki ekran gelecektir.

YÜKSEKLİSANS / DOKTORA PROGRAMLARI ÖN BAŞVURU KAYDI OLUŞTURMA

KAYIT İŞLEMLERİ

* 2011-2012 eğitim-öğretim yılında Sosyal Bilimler Enstitüsü Lisansüstü Eğitim Programlarına müracaatlar, ön kayıt işlemleri 02 - 06 Ocak 2011 tarihleri arasında yapılacaktır.

Enstitü Sosyal Bilimler Enstitüsü **Adres** Çırağan Cad. No:36 Ortaköy/İSTANBUL **Telefon** 0212 227 44 80

* Yüksek Lisans / Doktora Programlarına başvuru yapmak isteyen öğrenciler, gerekli ön kayıt bilgilerini tamamladıktan sonra başvurularının kesinleşmesi ve ilgili Programlara tercih yapabilmeleri için son başvuru tarihinden önce istenilen belgelerle birlikte ilgili Enstitü Müdürlüğüne giderek başvurularını onaylatmak zorundadırlar. Aksi halde başvuruları geçersiz sayılacaktır.

* Öğrenciler istenilen belgeleri ilgili Enstitüye bizzat teslim edeceklerdir. Posta yoluyla gönderilecek belgeler kabul edilmeyecektir.

* Başvuru onayını yaptırmış öğrenciler son başvuru tarihine kadar tercihlerini online olarak yapabilir ve isterlerse değiştirebilirler.

Ön kayıt kabul işlemi için istenilen belgeler;

1. Başvurular için lisans veya yüksek lisans diplomasının ya da çıkış belgesinin aslı* veya henüz mezun olmamış adayların mezun durumunda olduklarını gösteren üniversitelerinden alınmış resmi yazı (yurt dışından alınan diplomalar için YÖK denklik belgesi ile birlikte),
2. Yüksek Lisans Programları için transkript ve yüksek lisans not çizelgelerinin (transkript ve yüksek lisans not çizelgeleri),
3. ALES (Akademik Personel ve Lisansüstü Eğitim Giriş Sınavı) nın sonuç belgesi, Akademik Personel ve Lisansüstü Eğitim Giriş Sınavı sonuç belgesi,
4. Kılık Kıyafet Mevzuatına göre giyilecek kıyafetlerin fotoğrafı,
5. Nüfus cüzdanının aslı*.

* Belgelerin aslı ibraz için getirilmelidir.

Devam

2. Adım (Kimlik Bilgilerini Giriş)

Aşağıdaki ekrandan kimlik bilgilerimizi giriyoruz.

*Bilgilerin doğru olduğunu kontrol ediniz.

ÖNKAYIT BAŞVURU FORMU

Adı : Soyadı :

Baba Adı : Anne Adı :

Cinsiyeti : Medeni Hali :

Doğum Tarihi : Kan Grubu :

Doğum Yeri : Diğer :

Uyruğu : Dini :

Askerlik : Tecil Suresi :

Kimlik No : İl :

İlçe : Mahalle :

Cilt No : Aile No :

Kütük No : Seri No :

Kayıt No : Ver.Nedeni :

Ver.Yeri : Ver.Tarihi :

Kimlik bilgilerinizi girdikten sonra Kaydet butonuna basarak işlemi sonlandırabilirsiniz.

Kaydet Vazgeç

Kaydet butonuna bastığımızda yandaki ekran karşınıza gelecektir. Sisteme tekrar giriş yapabilmek ve bilgileriniz güncelleyebilmek için kullanıcı adı ve Şifrenizi not etmeniz

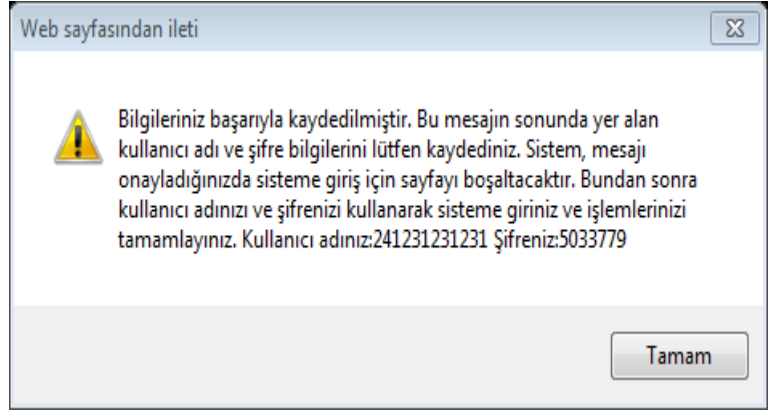

Eğer şifre ekranını göremeden kapatmış iseniz k.adi ve şifrenizi öğrenmek için bizim ile irtibata geçmeniz gerekmektedir.Tekrar kayıt oluşturmayınız..

3. Adım (Tercih , Mezuniyet , Sınav ve İletişim bilgilerini giriş)

Sistemin bize vermiş olduğu kullanıcı adı ve şifrenizi girdikten sonra **Yüksek Lisans/Doktora kayıt güncelle** menüsünü tıklayarak Tercih , Mezuniyet , Sınav ve İletişim bilgilerini giriş işlemlerimizi yapacağımız ekrana geliyoruz.

GALATASARAY ÜNİVERSİTESİ ÖĞRENCİ İŞLERİ OTOMASYONU - Windows Internet Explorer

http://194.27.192.31/noktaGSU/NoktaNewDesign.aspx?un=

NOKTA

ÖNKAYIT BAŞVURU FORMU

Adı	: Serdar	Soyadı	: YAVUZ
Baba Adı	: Osman	Anne Adı	: Nezihe
Cinsiyeti	: Erkek	MedeniHali	: Bekar
Doğum Tarihi	: 12.05.1988	Kan Grubu	: B Rh(+)
Doğum Yeri	: KOCAELİ	Diğer	:
Uyruğu	: T.C.	Dini	:
Askerlik	: Terhis	Tecil Suresi	:
Kimlik No	: 241231231231	İl	: KOCAELİ
İlçe	: MERKEZ	Mahalle	: SUADIYE
Cilt No	: 4141	Aile No	: 414
Kütük No	: 251	Seri No	: J21301231
Kayıt No	:	Ver.Nedeni	: KAYIP
Ver.Yeri	: ÜSKÜDAR	Ver.Tarihi	: 16.09.2009

Tercihler Belgeler Eğitim İletişim / Adres Pasaport / Vize Mülakat Sonu

+ TERCİH EKLEME

Tercih Sırası Tercih

Eğitim sekmesini tıklayarak önce + butonuna basıyoruz.Daha sonra Eğitim ekle , Sınav ekle seçeneklerinden eğitim ve sınav bilgilerinizi giriyorsunuz.

+Butonuna basarak bilgisayarınızdan fotoğrafınızı yükleyorsunuz.Kaydet butonuna basarak işleminizi bitiriyoruz.

ÖN KAYIT BAŞVURU FORMU

Adı : Serdar Soyadı : YAVUZ
Baba Adı : Osman Anne Adı : Nezihe
Cinsiyeti : Erkek MedeniHali : Bekar
Doğum Tarihi : 12.05.1988 Kan Grubu : B Rh(+)
Doğum Yeri : KOCAELI Diğer : KOCAELI
Uyruğu : T.C. Dini :
Askerlik : Terhis Tecil Suresi :
Kimlik No : 241231231231 İl : KOCAELI
İlçe : MERKEZ Mahalle : SUADIYE
Cilt No : 4141 Aile No : 414
Kütük No : 251 Seri No : J2130131
Kayıt No : Ver.Nedeni : KAYIP
Ver.Yeri : ÜSKÜDAR Ver.Tarihi : 16.09.2009

Tercihler Belgeler **Eğitim** İletişim / Adres Pasaport / Vize Mülakat Sonuç

Ö Ğ R E N C İ E Ğ İ T İ M B İ L G İ L E R İ

Eğitim Ekle Sınav Ekle

Program Adı Şehir Mez. T. Not

Sınav Adı Sınav Puanı Geçerlilik Tarihi

Eğitim bilgilerimizi gireceğimiz Eğitim sekmesini seçerek önce "Eğitim Ekle" butonuna basıyoruz.

"Eğitim Ekle" butonuna bastığınızda karşınıza aşağıdaki ekran çıkacaktır. Bilgilerinizi ilgili alanlara giriyorsunuz. Okul Adı / Okul Kolu / Okul Türü alanları dilersek yazarak doldurmamız mümkündür. İşlemlerimizi tamamladığımızda Kaydet butonuna basarak Eğitim bilgilerimizi girmiş oluyoruz. Aynı şekilde Lise ve varsa Yüksek Lisans bilgilerimizi girip birden fazla eğitim bilgilisi kaydı oluşturmamız mümkündür. **Eğitim ve Sınav bilgilerimizi girmeden Tercih işlemi yapılamaz.**

ÖN KAYIT BAŞVURU FORMU

Adı : Serdar Soyadı : YAVUZ
Baba Adı : Osman Anne Adı : Nezihe
Cinsiyeti : Erkek MedeniHali : Bekar
Doğum Tarihi : 12.05.1988 Kan Grubu : B Rh(+)
Doğum Yeri : KOCAELI Diğer : KOCAELI
Uyruğu : T.C. Dini :
Askerlik : Terhis Tecil Suresi :
Kimlik No : 241231231231 İl : KOCAELI
İlçe : MERKEZ Mahalle : SUADIYE
Cilt No : 4141 Aile No : 414
Kütük No : 251 Seri No : J2130131
Kayıt No : Ver.Nedeni : KAYIP
Ver.Yeri : ÜSKÜDAR Ver.Tarihi : 16.09.2009

Tercihler Belgeler **Eğitim** İletişim / Adres Pasaport / Vize Mülakat Sonuç

Ö Ğ R E N C İ E Ğ İ T İ M B İ L G İ L E R İ

Eğitim Ekle Sınav Ekle

Program Adı Şehir Mez. T. Not

Sınav Adı Sınav Puanı Geçerlilik Tarihi

'Eğitim Ekle' işlemimizi bitirdikten sonra Sınav bilgilerimizi gireceğimiz "Sınav Ekle" butonuna basıyoruz.

“Sınav Ekle” butonuna bastığımızda karşınıza aşağıdaki ekran çıkacaktır. Öncelikle bilgilerinizi ilgili alanlara giriyorsunuz.(ALES , GRE vb.).Eğer Galatasaray Üniversitesi mezunu iseniz “GSÜ Mezunuyum” seçeneğini seçerek dil sınavından muaf durumuna gelirsiniz. Eğer Galatasaray Üniversitesi mezunu değilseniz daha önce girmiş olduğunuz TOEFL, ÜDS vb. sınavlarda almış olduğunuz belgeli notu girmeniz gerekmektedir.

NOKTA ÜNİVERSİTE OTOMASYONU - Windows Internet Explorer
http://194.27.192.31/NoktaGSU/BireyOkullari/bireySinavInsertUpdate.aspx?qFormName=ifrmOgrMain&qS=&qstur=7589

SINAV BİLGİSİ EKLE / YABANCI DİL SINAVI İÇİN DİL SEÇ

Lis.Üst.Sınav Adı : ALES EA 09.01.2011

Lis.Üst.Sınav Puanı : 89

GSÜ Mezunları : -----

GS Dil Sınavına girecek misiniz? : Hayır

Sınav Türü / Sınav Dili Seçiniz : KPDS 16.01.2011

Sınav Notunu Giriniz : 88

Onay Durumu :

Kaydet Vazgeç

Tercihler sekmesine gelerek + butonuna bastığımızda aşağıdaki ekran karşımıza gelecektir.

Yandaki tercih ekranı karşımıza geldiğinde tercih sıralarımızı ilgili Programların karşılıklarına yazıp Kaydet butonuna tıklayarak tercih işlemlerimizi sonlandırıyoruz.Ancak tercih işlemi yapabilmek için Sınav puanını girmiş olmanız gerekmektedir.

BİREY PROGRAM TERCİHLERİ - Windows Internet Explorer
http://194.27.192.31/NoktaGSU/BireyOkullari/bireyYukseLisansTercihlerInsertPopUp.aspx?qFormName=ifrmOgrMain

TERCİH GİRİŞİ

Seviye : Tezsiz Y. Lisans Prog. Enstitü : SOSYAL BİLİMLER ENSTİTÜSÜ

Program

İşletme Tezsiz Yüksek Lisans Programı (Tezsiz Y. Lisans Prog.)	<input type="checkbox"/>
Bölgesel ve Stratejik Etüdlr Tezsiz Yüksek Lisans Programı (Tezsiz Y. Lisans Prog.)	<input type="checkbox"/>
Finansal Ekonomi Tezsiz Yüksek Lisans Programı (Tezsiz Y. Lisans Prog.)	<input type="checkbox"/>
Ekonomi Hukuku Tezsiz Yüksek Lisans Programı (Tezsiz Y. Lisans Prog.)	<input type="checkbox"/>
Türkiye Üzerine Toplumsal İncelemeler Tezsiz Yüksek Lisans Programı (Tezsiz Y. Lisans Prog.)	<input type="checkbox"/>
Siyaset Bilimi Tezsiz Yüksek Lisans Programı (Tezsiz Y. Lisans Prog.)	<input type="checkbox"/>
İNSAN HAKLARI HUKUKU (Tezsiz Y. Lisans Prog.)	<input type="checkbox"/>
SPOR HUKUKU TEZSİZ YÜKSEK LİSANS PROGRAMI (Tezsiz Y. Lisans Prog.)	<input type="checkbox"/>

Kaydet

NOKTA

ÖNKAYIT BAŞVURU FORMU

Adı : Serdar Soyadı : YAVUZ
Baba Adı : Osman Anne Adı : Nezihe
Cinsiyeti : Erkek MedeniHali : Bekar
Doğum Tarihi : 12.05.1988 Kan Grubu : B Rh(+)
Doğum Yeri : KOCAELİ Diğer : KOCAELİ
Uyruğu : T.C. Dini :
Askerlik : Terhis Tecil Suresi :
Kimlik No : 241231231231 İl : KOCAELİ
İlçe : MERKEZ Mahalle : SUADIYE
Cilt No : 4141 Aile No : 414
Kütük No : 251 Seri No : J2130131
Kayıt No : Ver.Nedeni : KAYIP
Ver.Yeri : ÜSKÜDAR Ver.Tarihi : 16.09.2009

Terzihler Belgeler Eğitim İletişim / Adres Pasaport / Vize Mülakat Sonuç

Ö Ğ R E N C İ İ L E T İ Ő İ M B İ L Ğ İ L E R İ

İletişim Ekle Adres Ekle

Telefon / email Dahili

Tip Adres PK

“İletişim/Adres sekmesini seçerek + butonunun üzerine gelerek “İletişim Ekle” ye tıklıyorsunuz.

“İletişim ekle” butonuna bastığınızda karşınıza yandaki ekran çıkacaktır. Burada özellikle ev, iş ve cep telefonu bilgileri ile e-mail bilgisini girmek yeterlidir.

NOKTA ÜNİVERSİTE OTOMASYONU - Windows Internet Exp...

http://194.27.192.31/noktaGSU/bireyiletisim/bireyiletisimInsert.aspx?qisForm

İLETİŐİM EKLEME

Telefon/email : 0 212 354 27 81

Dahili : Tip :

Ev Tel
İş Tel
Cep Tel
Fax
e-mail
Veli Tel
Baba Cep Tel
Anne Cep Tel

Internet | Korunmalı Mod: Açık

"Adres ekle"
butonuna
bastığımızda
karşımıza yandaki
ekran çıkacaktır.
Burada adres
tipini seçerek ilgili
bilgilerimizi
giriyoruz.

NOKTA ÜNİVERSİTE OTOMASYONU - Windows Internet Explorer
http://194.27.192.31/noktaGSU/bireyAdres/bireyAdresInsert.aspx?qFormName=ifrm1

ADRES EKLEME

Adres Tipi : Ev
Adres : Menderes Cad.Elvan Sk.27/3
İlçe : Fatih PK : 34455
İl : İSTANBUL Ülke : TÜRKİYE

Kaydet Vazgeç

Internet | Korunmalı Mod: Açık

İletişim ve adres bilgilerimizi girdiğimizde ekranımız aşağıdaki gibi olacaktır.

GALATASARAY ÜNİVERSİTESİ ÖĞRENCİ İŞLERİ OTOMASYONU - Windows Internet Explorer
http://194.27.192.31/noktaGSU/NoktaNewDesign.aspx?un=

NOKTA

Git

Kayıt işlemleri

Başvuru Formu (1096)
YüksekLisans/Doktora Kayıt Güncelle (1093)

ÖNKAYIT BAŞVURU FORMU

Adı : Serdar Soyadı : YAVUZ
Baba Adı : Osman Anne Adı : Nezihce
Cinsiyeti : Erkek MedeniHali : Bekar
Doğum Tarihi : 12.05.1988 Kan Grubu : B Rh(+)
Doğum Yeri : KOCAELİ Diğer : KOCAELİ
Uyruđu : T.C. Dini :
Askerlik : Terhis Tecil Suresi :
Kimlik No : 241231231231 İl : KOCAELİ
İlçe : MERKEZ Mahalle : SUADIYE
Cilt No : 4141 Aile No : 414
Kütük No : 251 Seri No : J2130131
Kayıt No : Ver.Nedeni : KAYIP
Ver.Yeri : ÜSKÜDAR Ver.Tarihi : 16.09.2009

Tercihler | Belgeler | Eğitim | İletişim / Adres | Pasaport / Vize | Mülakat Sonuç

Ö Ğ R E N C İ İ L E T İ Ő İ Ő M B İ L Ğ İ L E R İ

Tip	Telefon / email	Dahili
Ev Tel	0 212 354 27 81	
İŐ Tel	0 212 414 41 99	258
Cep Tel	0 539 999 41 41	
e-mail	syavuz_41@hotmail.com	

Tip	Adres	İlçe	İl	PK
Ev	Menderes Cad.Elvan Sk.27/3	Fatih	İSTANBUL	34455

Bitti

Internet | Korunmalı Mod: Açık

Bu bilgilerinizi de girdikten sonra Başvuru formuna tıkladığınızda aşağıdaki ekran gelecektir.

NOKTA

Git

Kayıt işlemleri

- Başvuru Formu (1096)
- Kesin Kayıt Formu (1129)
- Yüksek Lisans/Doktora Kayıt Güncelle (1093)

T.C. NOKTA ÜNİVERSİTESİ SOSYAL BİLİMLER ENSTİTÜSÜ
2011-2012 ÖĞRETİM YILI BAHAR YARIYILI LİSANSÜSTÜ
BAŞVURU FORMU

KİMLİK BİLGİLERİ

T.C. Kimlik No	21321312311
ADI	Koray
SOYADI	Engür
UYRUĞU	Türkiye
DOB	
EV	
İŞT	
CEP	
E-POSTA	
İKAL	

Buradan Başvuru Forumunu bilgisayarınıza kaydedebilirsiniz.

Bilgisayarınızda ActiveX ayarları yapılmış ise buradan çıktı alabilirsiniz.

Yukarıda belirttiğimiz işlemleri gerçekleştirdiğinizde internet üzerinden ön başvuru işleminizi gerçekleştirmiş oluyorsunuz.

**** ÖNEMLİ UYARI: NOKTA ÜNİVERSİTE OTOMASYONU WEB TARAYICISI OLARAK SADECE İNTERNET EXPLORER İLE KULLANMAKTA OLUP SİSTEM EN İYİ 1024*768 ÇÖZÜNÜRLÜKTE ÇALIŞMAKTADIR.**